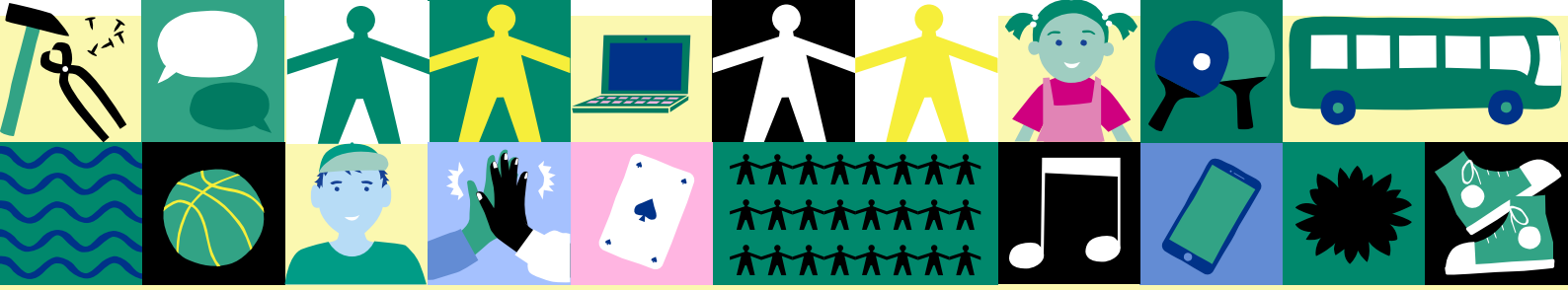

Anlaufstelle Integration

Wohnen Sie neu in Ebikon oder Root? Treffen Sie auf Hindernisse? Haben Sie Fragen?

Kurzberatungen zu Integration, Migration und Alltagsfragen.

Ebikon

1. 2. und 3. Dienstag des Monats
von 14:30 bis 18:00 Uhr
Katholisches Pfarreiheim,
Dorfstrasse 7, 1. Stock, Zimmer 5

Root

Jeden letzten Dienstag des Monats
von 14:00 bis 17:00 Uhr
Gemeinde Root, Platz 1a, Root D4.

Kontakt

041 444 03 72

078 236 35 59

fi@ebikon.ch

integration.ebikon.ch

gemeinde ebikon gesellschaft
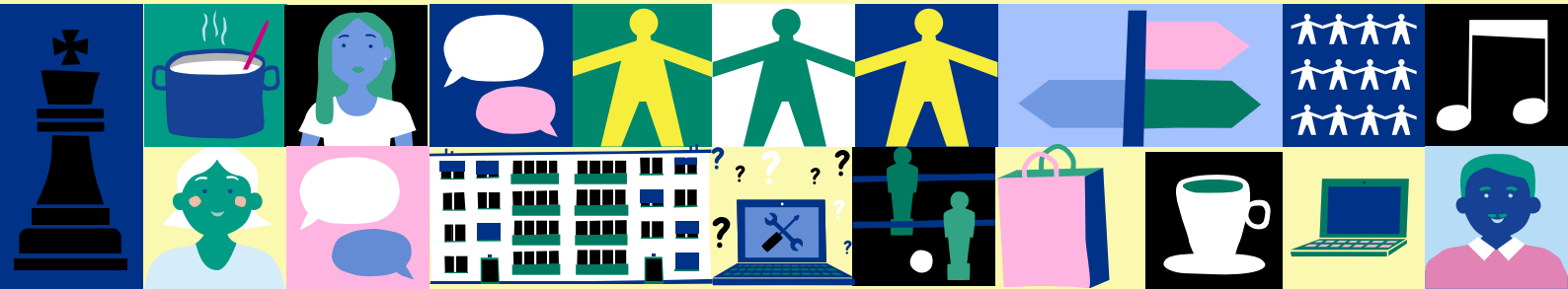
Gemeinde Root